

ROMÂNIA
JUDEȚUL SATU-MARE
COMUNA DOBA
-PRIMAR-

PROIECT DE HOTĂRÂRE
NR. 40 / 08.11.2022

**privind aprobarea însușirii în domeniului public al Comunei Doba , judetul Satu Mare,
a unui imobil - drum intravilan**

Consiliul local al comunei Doba, județul Satu Mare , întrunit în ședință ordinară din data de ___ 11. 2022 ,

Având în vedere :

- Referatul de aprobare nr 6350 / 08.11. 2022 și Raportul compartimentului de resort, avizul comisiei de specialitate al consiliului local ,

Ținând cont : art . 888 din Legea nr.287/2009 Codul Civil ,republicată,cu modificările și completările ulterioare,

- prevederile art. 36 alin. (1) a Legii nr. 18/1991 a fondului funciar, republicată cu modificările și completările ulterioare, coroborate cu cele ale art. 286 alin. (1) și alin. (4) și punctul 1 al anexei nr. 4 Lista cuprinzând unele bunuri care aparțin domeniului public al comunei , al orașului sau al municipiului , din Ordonanța de Urgența nr.57/2019 privind Codul administrativ ,

- prevederile Regulamentului de avizare, recepție și înscriere în registrul de carte funciară , aprobat prin Ordinul nr. 700/09.07.2014, actualizat ;

În conformitate : cu prevederile art. 7 din Legea nr. 52/2003 privind transparența decizională în administrația publică locală, republicată ;

Ținând seama de prevederile Legii nr. 24/2000 privind normele de tehnică legislativă pentru elaborarea actelor normative , republicată cu modificările și completările ulterioare ;

În temeiul prevederilor art. 84 alin. (4) , art. 129 alin. (1) , (4) lit. c) , art. 139 alin. (3) , lit.g) art. 196 alin. (1) lit.a) , art. 286 alin. (1) , (4) , art. 287, lit. b) , art. 290 , din Ordonanța de Urgența nr.57/2019 privind Codul administrativ , adoptă următoarea

HOTĂRÂRE:

Art.1. Se aprobă însușirea ca proprietate publică a Comunei Doba judetul Satu Mare, a terenului din intravilan , situat în localitatea Doba, Dr. 156/1 , teren împrejmuit parțial, Drum de legătura între Strada Petofi Sandor și Căminul cultural Doba , lungime strada 52 ml. ,lățime medie 5,13 ml. , în suprafață de 267 mp, conform - Planului de amplasament de delimitare din anexa 1 .

Art.2 . Se aprobă înscrierea în Cartea Funciară pe cale administrativă a imobilului susmenționat ca proprietate publică a comunei Doba.

Art.3. Inventarul domeniului public al comunei Doba se va modifica în mod corespunzător , cu elemente de identificare noi ale imobilului Dr .156/1 , Doba .

Art.4. Se împuternicește primarul comunei Doba, dl.Ghetina Mihai să facă demersurile necesare înscrierii în cartea funciară. Hotărârea se va aduce la cunostință publică prin afisare la sediul Primăriei **comunei Doba** și prin publicarea pe pagina de internet a comunei Doba și în Monioturl Oficial Local.

Art.4. Hotărârea se va comunica Instituției Prefectului Județului Satu Mare, OCPI SATU MARE , Primarului comunei **Doba** , compartimentelor de specialitate din cadrul Primariei.

Hotărârea se va aduce la cunostință publică prin afisare la sediul Primăriei **comunei Doba** si prin publicarea pe pagina de internet a comunei Doba www.comunadoba.ro și în Monitorul Oficial Local.

PRIMAR
Mihai Ghetina

Avizat,
Secretar general comună
Irina Berințan

Plan de amplasament si delimitare

Scara 1:1000

Anexa 1.35 la regulament

Nr.cadastral	Suprafata a imobilului (mp.)	Adresa imobilului
	267	Intravilan Doba
H.C.L. nr.	Unitatea Administrativ Teritoriala (UAT)	
	Doba	

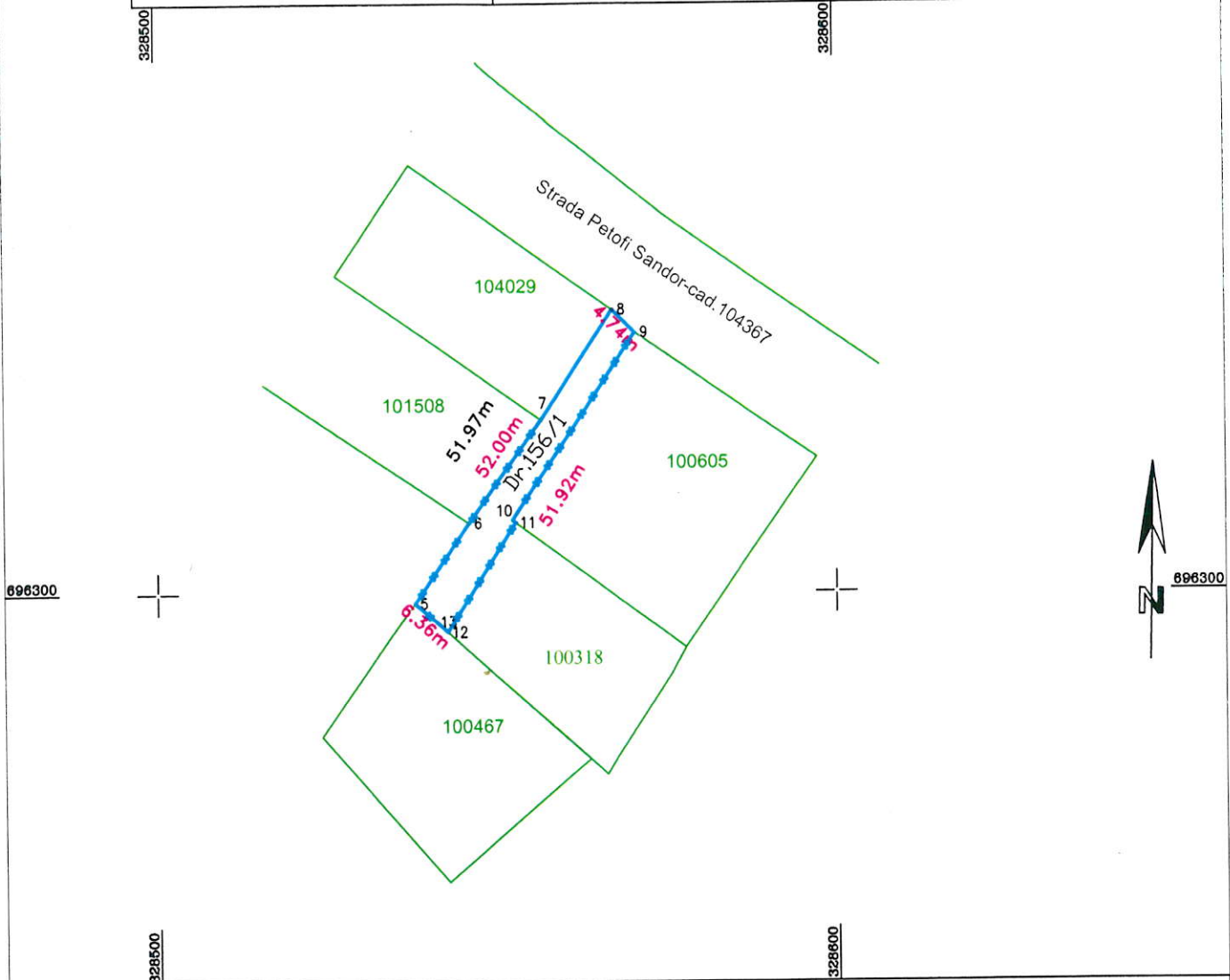

A. Date referitoare la teren			
Numar parcela	Categoria de folosinta	Suprafata (mp.)	Mentiiuni
156/1	Drum intravilan	267	Teren imprejmuit partial.Drum de legatura intre Strada Petofi Sandor si Caminul Cultural Doba, lungime strada 52 ml., latime medie 5,13 ml.
Total		267	

B.Date referitoare la constructie			
Cod constructie	Suprafata (mp.)	Cod gr. destinatie	Mentiiuni
TOTAL			

Suprafata din masuratori =267 mp.
Suprafata din acte =267 mp.

Executant Daraban Tudor-Radu
 Categoria B seria RO-SM-F nr 0148/22.10.2018
 Confirm executarea masuratorilor la teren ,
 corectitudinea intocmirii documentatiei cadastrale si
 corespondenta acesteia cu realitatea din teren
 Semnatura si stampila
 Data:11.07.2022

Inspector
 Confirm introducerea imobilului in baza de date
 integrata si atribuirea numarului cadastral
 Semnatura si parafa
 Data.....
 Stampila BCPI

ROMÂNIA
JUDEȚUL SATU-MARE
COMUNA DOBA
-PRIMAR
Nr. 6350 / 08.11.2022

REFERAT

**privind proiectul de hotărâre pentru aprobarea însușirii în domeniului public al
Comunei Doba , judetul Satu Mare, a unui imobil - drum intravilan .**

Prin proiectul de hotărâre se propune aprobarea însușirii ca proprietate publică a Comunei Doba judetul Satu Mare, a terenului din intravilan , situat în localitatea Doba, Dr. 156/1 , teren împrejmuit parțial, Drum de legătura între Strada Petofi Sandor și Căminul cultural Doba, lungime strada 52 ml. ,lățime medie 5,13 ml. , în suprafață de 267 mp, conform - Planului de amplasament de delimitare din anexa 1 , întocmit de persoană autorizată Dărăban Tudor -Radu la data de 11.07.2022 .

Acest drum , fiind un drum de legătură între strada Petofi Sandor și Căminul cultural Doba , având o lungime de 52 ml. , nu a fost cuprins în inventarul domeniului public la comunei Doba aprobat prin HCL , fiind omis.

Potrivit prevederilor OUG nr.. 57/ 2019 , Codul Administrativ , în anexa nr. 4 , sunt specificate bunurile care aparțin domeniului public , la pct. 1 fiind trecute : drumurile comunale, vicinale, străzile.

În temeiul prevederilor art.136 din OUG nr. 57/2019 privind Codul administrativ îmi exprim inițiativa de promovare a proiectului de hotărâre privind aprobă însușirea ca proprietate publică a Comunei Doba judetul Satu Mare, a terenului din intravilan , situat în localitatea Doba, Dr. 156/1 , teren împrejmuit parțial, Drum de legătura între Strada Petofi Sandor și Căminul cultural Doba, lungime strada 52 ml. ,lățime medie 5,13 ml. , în suprafață de 267 mp, conform - Planului de amplasament de delimitare din anexa 1 .

INIȚIATOR PROIECT
PRIMAR,
Mihai Ghetina

